

# UCHWAŁA NR XXXV/225/14

Rady Gminy Jemielnica  
z dnia 14 stycznia 2014 r.

## w sprawie wyrażenia zgody na nabycie nieruchomości

Na podstawie art. 18 ust. 2 pkt 9 lit. a ustawy z dnia 8 marca 1990 r. o samorządzie gminnym (Dz. U. z 2013 r. poz. 594 – z późn. zm.<sup>1</sup>) oraz art. 13 ust. 1 ustawy z dnia 21 sierpnia 1997 r. o gospodarce nieruchomościami (Dz. U. 2010 r. Nr 102, poz. 651 – z późn. zm.<sup>2</sup>) Rada Gminy uchwala, co następuje:

### § 1.

1. Wyraża się zgodę na nabycie nieruchomości Nr 179/4 km 2 o powierzchni 56 m<sup>2</sup> obrębu Jemielnica.
2. Szczegółowe położenie i oznaczenie nieruchomości zawierają mapka stanowiąca załącznik do uchwały.

### § 2.

Wykonanie uchwały powierza się Wójtowi Gminy.

### § 3.

Uchwała wchodzi w życie z dniem podjęcia i podlega ogłoszeniu poprzez wywieszenie jej na tablicach ogłoszeń w siedzibie Urzędu Gminy i innych miejscach publicznych na terenie gminy.



Przewodniczący  
Rady Gminy  
( Antoni Drzyzga )

<sup>1</sup> Zmiana tekstu jednolitego wymienionej ustawy została ogłoszona w Dz. U. z 2013 r., poz. 645 i poz. 1318)

<sup>2</sup> Zmiany tekstu jednolitego wymienionej ustawy zostały ogłoszone w Dz.U. z 2010 r., Nr 106, poz. 675, Nr 143, poz. 963, Nr 155, poz. 1043, Nr 197, poz. 1307, Nr 200, poz. 1323; z 2011 r., Nr 64, poz. 341, Nr 106, poz. 622, Nr 129, poz. 732, Nr 135, poz. 789, Nr 163, poz. 981, Nr 187, poz. 1110, Nr 224, poz. 1337; z 2012 r., poz. 908, poz. 951, poz. 1256, poz. 1429 i poz. 1529 oraz z 2013 r. poz. 1238

Załącznik  
do Uchwały Nr XXXV/225/14  
Rady Gminy Jemielnica  
z dnia 14 stycznia 2014 r.

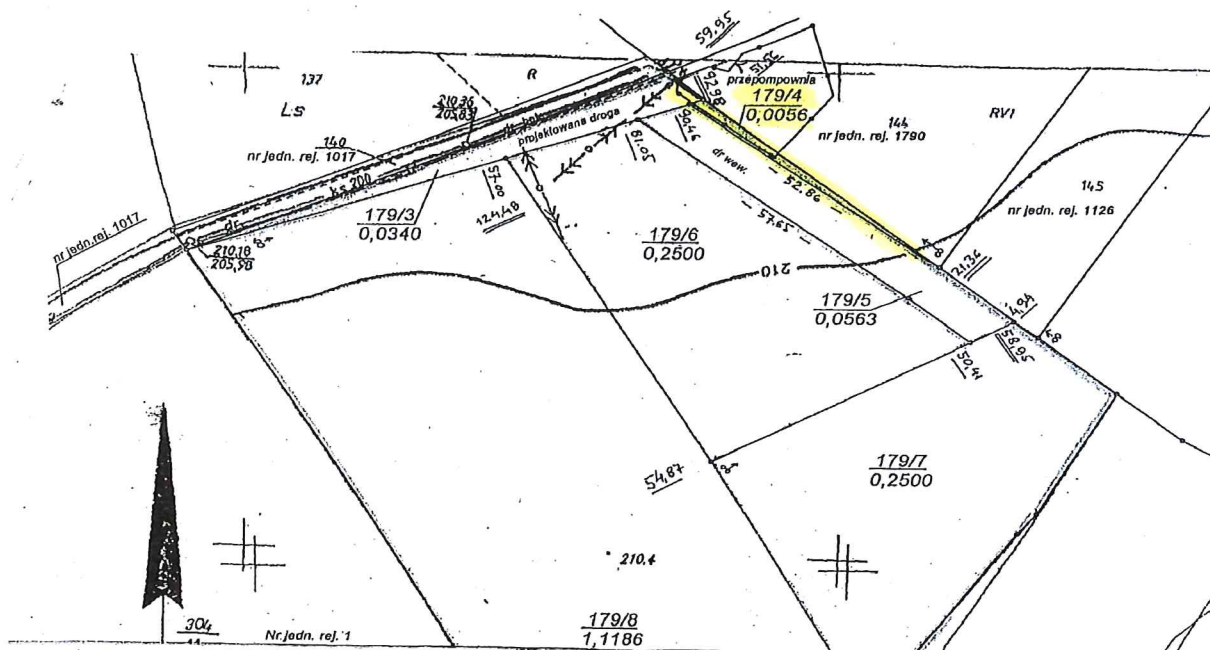

| Dane z ewidencji gruntów |               |            |                      | Polożenie                                 | Nr projektowanej       | użytek       | Nowa powierzchnia       |
|--------------------------|---------------|------------|----------------------|---|------------------------|--------------|-------------------------|
| Nazwa obrębu             | Nr karty rej. | Nr działki | Powierzchnia         | nieruchomości                             | działki                |              | w ha                    |
| Jemielnica<br>mapa 2     | G.1861        | 179/2      | 1,6883               | Jemielnica,<br>ul. Szkolna<br>Nr KW 47304 | 179/3                  | R VI         | <u>0,0340</u>           |
|                          |               |            |                      |   | 179/4                  | R VI         | <u>0,0056</u>           |
|                          |               |            |                      |   | 179/5                  | R VI         | <u>0,0563</u>           |
|                          |               |            |                      |   | 179/6                  | R VI         | <u>0,2500</u>           |
|                          |               |            |                      |   | 179/7                  | R VI         | <u>0,2500</u>           |
|                          |               |            |                      |   | 179/8                  | Ps V<br>R VI | 0,0270<br><u>1,0916</u> |
| <b>razem</b>             |               |            | <b><u>1,6883</u></b> | Przybyło w wyniku pomiaru + 0,0262 ha     | <b>razem nowy stan</b> |              | <b><u>1,7145</u></b>    |